



COMHANHOLLAND

ALUMINIUM | R.V.S. | MAATMETAAL

VERMINDER ZO
DE KANS OP
INWATERING!



Glij-kopschotsysteem voor waterslagen 40SL

DE ALUMINIUM OPLOSSING VOOR BUITENGEVELISOLATIE

Om de zijkanten van de 40SL waterslagen spatwaterdicht af te sluiten, levert Comhan nu ook glij-kopschotten direct uit voorraad. Deze speciale kopschotten zijn voorzien van rubber en zorgen zo voor een goede afdichting. De kans op inwatering wordt daarmee aanzienlijk verminderd en het gebruik van kit is overbodig geworden.

Het resultaat: het water stroomt netjes via de waterslag weg.

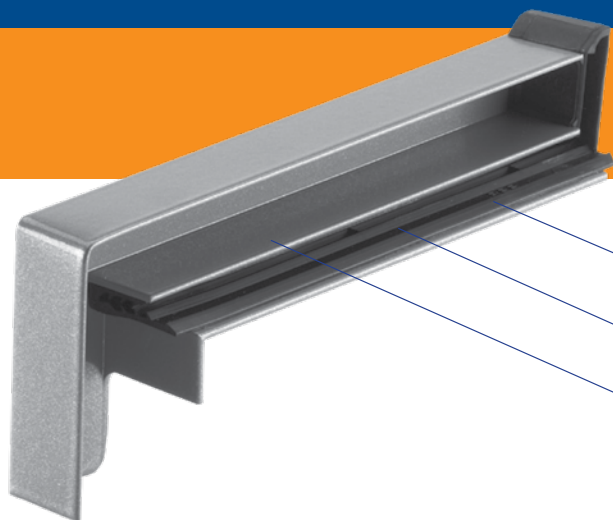

Door ift Rosenheim gekeurd
slagregendicht tot 1.950 Pa
Keuringsnorm EN 1027:200-04

- **Optimale afsluiting aan de bevestigingskant**
- **Compensatie van de uitzetting tot 3 mm per zijde**
- **Perfect passend op de aluminium waterslag 40SL van Comhan**

Kenmerken:

- Modern design
- 22 mm stucrand
- Eenvoudige montage op de bouwplaats
- Brute (onbewerkt) uit voorraad leverbaar
- Op aanvraag in RAL-kleuren leverbaar
- Aan beide zijden uitzettingscompensatie tot 3 mm – voorkomt scheuren in het stucwerk
- Door ift Rosenheim gekeurd – volgens de recentste keuringsnorm bij niet-geventileerde inbouw – slagregendicht tot 1.950 Pa

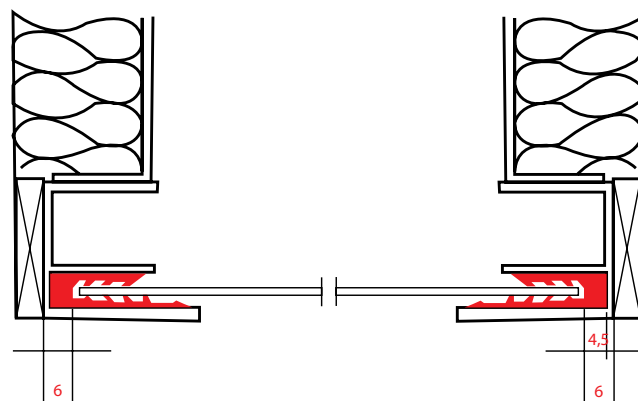

Aftrekmaat bij het glij-kopschot = 6 mm per kopschot

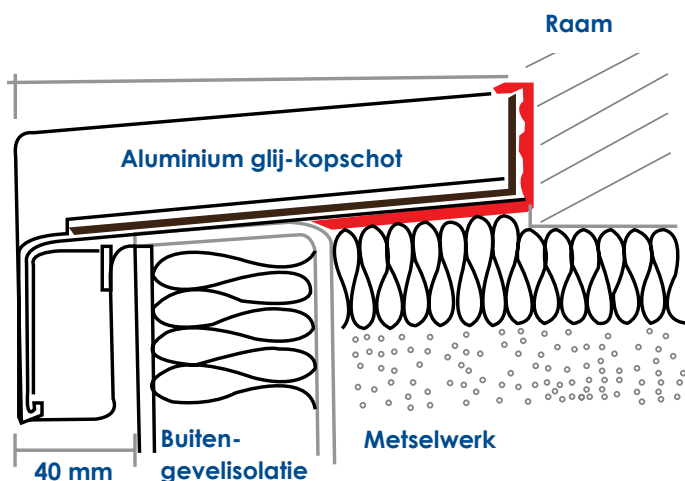

Comhan levert ook uit voorraad:

- Rug afdichtingsrubber (165047) om de kans op inwatering nog verder te minimaliseren.
- Zelfklevende anti-dreunfolie om het tikkende geluid van regen op de waterslagen te reduceren. Breedte maten: 50, 75, 100 of 150 mm (overige maten op aanvraag).

Eerst de afdichting op de waterslag plaatsen, dan het kopschot erop schuiven

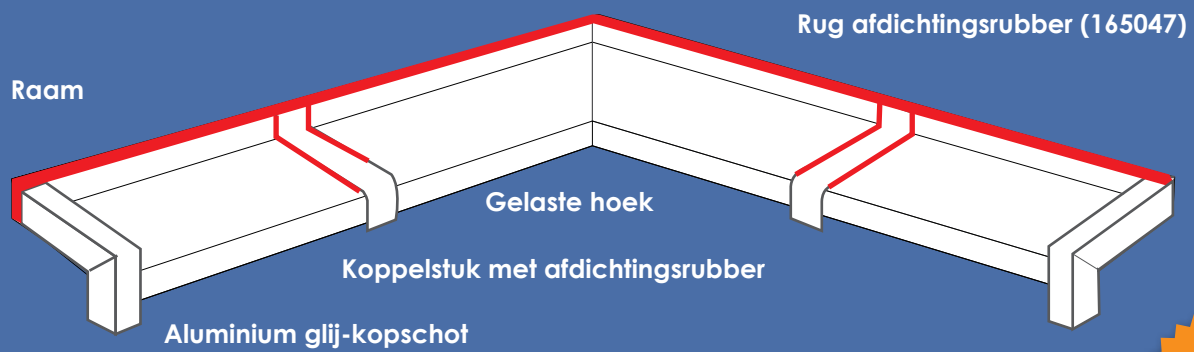

OP
AANVRAAG
LEVERBAAR:

Koppelstuk met afdichtingsrubber



Kopschot voor metselwerk



Kopschotten voor rolluiken
(breedte maten: 28, 34 of 48 mm)



Bel of mail voor meer informatie via **0297 513 636** of comhan@comhan.com!

Eenvoudige montage van de glij-kopschotten:



1. Neem het afdichtingsrubber uit het glij-kopschot.



2. Steek het afdichtingsrubber recht op de waterslag. Zorg ervoor dat de zaagsnede van de waterslag ontbraamd is!

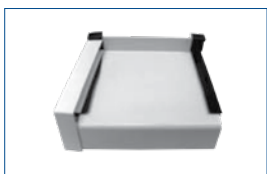

3. Steek het glij-kopschot nauwkeurig, beginnend aan de bevestigingskant, op het voormonteerde afdichtingsrubber. Let erop dat de afdichtingslippen aan alle overgangen naar het glij-kopschot juist zitten. Indien de afdichting niet meer voldoende gesiliconiseerd is, kunt u een glijmiddel of siliconenspray gebruiken.

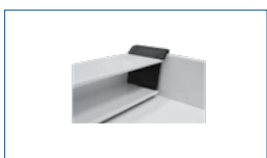

4. Controleer nogmaals of de afdichtingslippen en het afdichtingsrubber juist zitten. Bovendien moet worden gegarandeerd dat het glij-kopschot in een rechte hoek op de vensterbank zit.



5. Klaar!



www.comhan.com

Bestel ons gratis leveringsprogramma via de website



COMHANHOLLAND

ALUMINIUM | R.V.S. | MAATMETAAL

NL • Joh. Enschedeweg 11 • 1422 DR Uithoorn • Holland
T +31 (0)297 513 636 • F +31 (0)297 513 639 • E comhan@comhan.com

DE • Neue Straße 23 • D 58135 Hagen • Deutschland
T +49 (0)2331 625 1900 • F +49 (0)2331 625 1927 • E comhan@comhan.de